

# 瑛博門鎖

與時俱進

FIBRE Smart Lock  
Advance With The Times





抗菌 × 防水 × 耐蝕 全方位防護



**Ag<sup>+</sup>Shield™**

台日德實驗室認證99%抗細菌病毒

**mute靜音鎖體**

解鎖平均音量55dB以下

**鹽霧耐候認證**

400hr耐腐蝕鹽霧實驗室認證



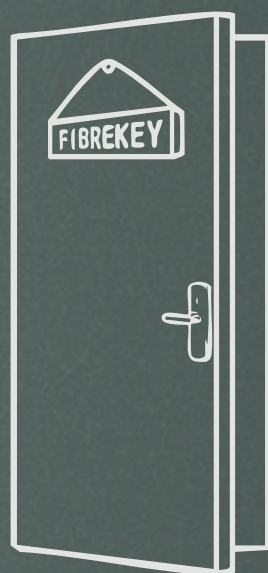

看不見的貼心 Invisible care



# 建案實績



新竹  
富源建設 錦雅苑

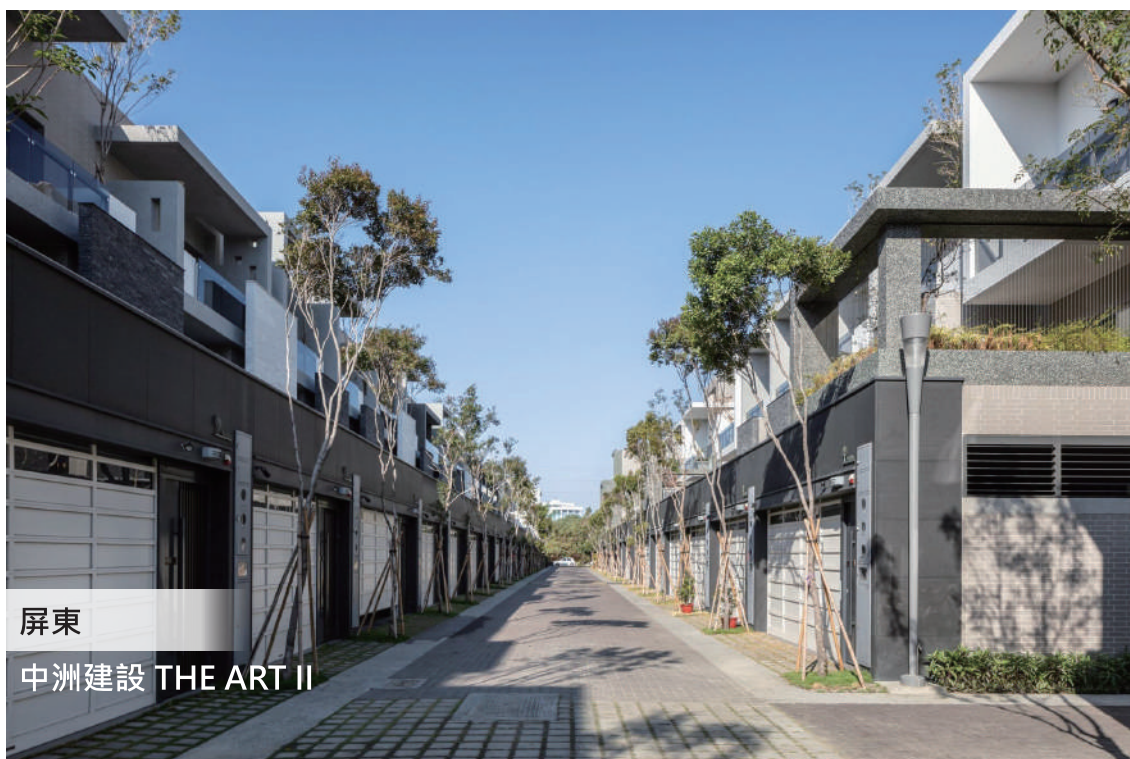

屏東  
中洲建設 THE ART II



台南  
社會住宅 宜居成功





台北  
維多利亞集團 山丘小墅



新竹  
大霖品悅NO.16



新北  
富總建設 青沐



花蓮  
恩澤建設 民治維新



苗栗  
閱基開發 嶼山前



高雄  
樂沐產後護理之家

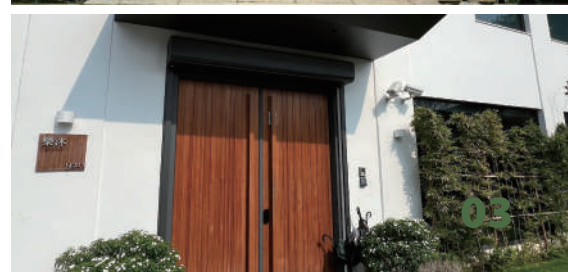



# CONTENTS



## 06

**築米** Ag+hielD™  
FB95



## 08

**築韻** Ag+hielD™  
FB90



## 10

**築光** Ag+hielD™  
FB92



## 12

**極靜** Ag+hielD™  
FB79



## 14

**樸實** Ag+hielD™  
FB70系列



## 16

**精簡** Ag+hielD™  
FB63M







# 18

**居易** Ag<sup>+</sup>shield™  
FB300



# 22

**精簡** FB61X



# 24

**商務** FB11X



# 26

**商務** FB11系列



# 28

**快捷** J328系列



# 30

**多元** J380系列



# 32

門吸、五金零件

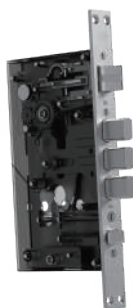

# 34

**mutE** 靜音鎖體





Ag+shield™

藍牙APP

FIBREKEY

3D結構光

掌靜脈

IPX6防水

雙用鎖體

靜音鎖體

## FIBRE FB95

鎖粒  
鎖體

19900  
29900

F2雲端組  
F6E-home組

2500  
3500

### Ag+shield™

Ag+shield™專利銀離子(Ag+)抗菌抗病毒塗層技術，抗病毒細菌率達99.99%。

### mutE

圖書館級專利靜音結構，不鏽鋼斜舌、方栓鎖體，鎖體解鎖音量小於55dB。

### 全時防水

經SGS驗證測試符合IPX6，每分鐘100公升水量潑濺等級測試。

### 藍牙APP

卡片、密碼、一次性、週期性解鎖，門鎖開鎖紀錄查詢。

### FIBREKEY

智慧偵測解鎖，靠近電子門鎖後開啟APP(手機、穿戴裝置)即可解鎖。

### 3D結構光辨識

3D結構光臉部10000~16000 點雷射掃描，錯誤率小於千萬分之1。

### 掌靜脈辨識

生物特徵識別技術，通過識別人體手掌的血管紋理來確認身份。

### 防窺密碼

正確密碼前可輸入任意亂數，虛位密碼搭配正確密碼組合。

### OTP臨時密碼

用戶可遠端透過APP生成，在有效時間及次數內供臨時使用(無上限)。

### Mifare感應卡

M1感應卡、感應扣(貼)。

### 全向安裝

安裝可依據不同門型、開向，配合調整位置及開向。

### 抗電擊干擾

面板及機體經測試可防止高壓電及特斯拉線圈誤導解鎖。

FIBREKEY	無上限
人臉	100組
掌靜脈	100組
鑰匙	2支
密碼	250組
M1卡	1000張
OTP密碼	無上限

面板	175x70x35mm
襯板	24x240x3mm
鎖粒	25x57x85mm
鎖體 中心距70	105x179x20mm
鎖體 中心距60	95x179x20mm

電池	CR123A鋰電池4顆
門厚	

35~90mm、91mm以上另訂

環境	溫度-25℃~70℃
	濕度20%~95%



CNS F60A 防火認證 | F-04專利靜音鎖體(鎖夾) F-05專利靜音鎖體(鎖粒)

顏色:夜色黑





MUSE  
DESIGN  
AWARDS



## 磁吸鎖粒







Ag+shield™



藍牙APP



3D結構光



掌靜脈



多種開門方式



IPX6防水



鋰電池



靜音鎖體

## FIBRE FB90

定價

42000

### Ag+shield™

Ag+shield™ 專利銀離子(Ag+)抗菌抗病毒塗層技術，抗病毒細菌率達99.99%。

### mutE

圖書館級專利靜音結構，不鏽鋼斜舌、方栓鎖體，解鎖音量小於55dB。

### 全時防水

經SGS驗證測試符合IPX6，每分鐘100公升水量潑濺等級測試。

### 藍牙APP

密碼、一次性、週期性解鎖，門鎖開鎖紀錄查詢。

### 掌靜脈辨識

生物特徵識別技術，通過識別人體手掌的血管紋理來確認身份。

### OTP臨時密碼

用戶可遠端透過APP生成，在有效時間及次數內供臨時使用(無上限)。

### 視訊對講

可使用手機實踐門前、雙向對講功能。

### 雙鏡頭參數

前置鏡頭300萬像素(可視範圍 > 160°)，門內鏡頭100萬像素(可視範圍 > 110°)。

### 夜間模式

使用低光高感以及紅外線輔助照明模式，夜晚也清晰。

### 解鎖畫面

可自行更換螢幕解鎖動畫，解鎖後播放預設動畫。

### 警示通知

侵入警報、門扇未關閉警報、門前逗留警報、脅迫開門警示。



掌靜脈	50組
人臉	50組
指紋	100組
密碼	33組
鑰匙	2支
OTP密碼	無限制

襯板	24x240x3mm
鎖體 中心距70	105x179x20mm
電池	5000mAh鋰電池
	2500mAh鋰電池
門厚	45~90mm、91~120mm
環境	溫度-25℃~70℃
08	濕度20%~95%

前置鏡頭  
(人臉/掌靜脈)

前置螢幕  
密碼/解鎖動畫

指紋感應(後方)

隱藏式鑰匙孔  
(臨時供電 Type-C)

Ag+shield™

門內鏡頭

門內螢幕

防夾手設計

旋鈕



顏色:霧面黑



CNS F60A 防火認證 | F-04專利靜音鎖體(鎖夾)







Ag+shield™

3D結構光

密碼

一次性密碼

IPX6防水

鋰電池

靜音鎖體

## FIBRE FB92

定價 34000

### Ag+shield™

Ag+shield™ 專利銀離子(Ag+)抗菌抗病毒塗層技術，抗病毒細菌率達99.99%。

### mutE

圖書館級專利靜音結構，不鏽鋼斜舌、方栓鎖體，解鎖音量小於70dB。

### 全時防水

經SGS驗證測試符合IPX6，每分鐘100公升水量潑濺等級測試。

### 3D結構光辨識

3D結構光臉部10000~16000 點雷射掃描，錯誤率小於千萬分之1。

### 專利辨識模組

主板、面部辨識模組、演算法皆為台灣專利技術，台灣製造。

### 背光可識技術

獨家夜間、抗炫光、抗閃爍、背光可辨識技術。

### 防窺密碼

正確密碼前可輸入任意亂數，虛位密碼搭配正確密碼組合。

### 一次性密碼

10組自定義一次性密碼，可反覆設置。

### 抗電擊干擾

面板及機體經測試可防止高壓電及特斯拉線圈誤導解鎖。

F-01專利鎖體



人臉辨識	200組
密碼	100組
鑰匙	2支
一次性密碼	10組

面板	75x360x22mm
襯板	24x240x3mm
鎖體 中心距70	105x179x20mm
鎖體 中心距60	95x179x20mm
電池	14500 專用鋰電池
	7v~15v
門厚	
	45~70、71~90mm、91mm以上另訂
環境	溫度-25℃~70℃
	濕度20%~95%



顏色:香檳色



CNS F60A 防火認證 | F-01專利靜音鎖體 中華民國新型第M595679號







# 極靜



Ag+shield™



藍牙APP



多種開門方式



IPX6防水



安全鈕



瑞典FPC  
AI演算技術



靜音鎖體

## FIBRE FB79

定價 19900 F2雲端組 2500  
F6E-home組 3500

### Ag+shield™

Ag+shield™專利銀離子(Ag+)抗菌抗病毒塗層技術，抗病毒細菌率達99.99%。

### mutE

圖書館級專利靜音結構，不鏽鋼斜舌、方栓鎖體，鎖體解鎖音量小於70dB。

### 藍牙APP

指紋、卡片、密碼、可設置一次性、週期性解鎖、操作紀錄查詢。

### 金融級指紋辨識

金融級FPC電容式指紋識別，辨識時間小於0.5秒。

### AI指紋演算

AI智能學習，累積使用次數，指紋操作反應更靈敏。

### OTP臨時密碼

用戶可遠端透過APP生成，在有效時間及次數內供臨時使用(無上限)。

### 兒童安全鈕

防止家中小孩與寵物誤觸解鎖或自行開門。

### 脅迫指紋

需搭配連網設備，使用脅迫指紋開門時通知管理員。

### 門禁提示

搭配APP，並選配F2連網組合，即時門禁提示。

### 全時防水

經SGS驗證測試符合IPX6，每分鐘100公升水量潑濺等級測試。

### 低電壓提醒

剩餘電量低於門檻值時，操作面板、APP顯示低電量警示。

### 一鍵逃生

關門自動上鎖，室內門把下壓斜舌方栓同步縮回，快速開門。

指紋	100枚
密碼	250組(6位數)
鑰匙	2支
M1卡	1000張
OTP密碼	無上限

面板	70x320x19mm
襯板	24x240x3mm
鎖體 中心距70	105x179x20mm
鎖體 中心距60	95x179x20mm
電池	4顆3號鹼性AA電池
門厚	45~70、71~90、91mm以上另訂
環境	溫度-25°C~70°C
	濕度20%~95%

顏色:夜色黑









Ag+shield™

藍牙APP

FIBREKEY

多種開門方式

臨時供電

AI指紋演算

靜音鎖體

## FIBRE FB70系列

FB70K  
FB70W

22000  
24000

F2雲端組  
F6E-home組

2500  
3500

### Ag+shield™

Ag+shield™專利銀離子(Ag+)抗菌抗病毒塗層技術，抗病毒細菌率達99.99%。

### mutE

圖書館級專利靜音結構，不鏽鋼斜舌、方栓鎖體，鎖體解鎖音量小於70dB。

### 藍牙APP

指紋、卡片、密碼、可設置一次性、週期性解鎖、操作紀錄查詢。

### FIBREKEY

智慧偵測解鎖，靠近電子門鎖後開啟APP(手機、穿戴裝置)即可解鎖。

### 金融級指紋辨識

金融級FPC電容式指紋識別，辨識時間小於0.5秒。

### AI指紋演算

AI智能學習，累積使用次數，指紋操作反應更靈敏。

### OTP臨時密碼

用戶可遠端透過APP生成，在有效時間及次數內供臨時使用(無上限)。

### 脅迫指紋

需搭配連網設備，使用脅迫指紋開門時通知管理員。

### 門禁提示

搭配APP，並選配F2連網組合，即時門禁提示。

### 低電壓提醒

剩餘電量低於門檻值時，操作面板、APP顯示低電量警示。

### 一鍵逃生

關門自動上鎖，室內門把下壓斜舌方栓同步縮回，快速開門。

### Wi-Fi (FB70W)

FB70W為內建Wi-Fi功能之電子鎖。

FIBREKEY	無上限
指紋	100枚
密碼	250組(6位數)
M1卡	1000張
鑰匙	2支
OTP密碼	無上限

面板	70x350x22mm
襯板	24x240x3mm
鎖體 中心距70	105x179x20mm
鎖體 中心距60	95x179x20mm
電池	4顆3號鹼性AA電池
門厚	45~70、71~90mm、91mm以上另訂
環境	溫度-25℃~70℃
	濕度20%~95%

電池背蓋

Ag+shield™

暗栓



密碼  
卡片感應區  
電鈴

指紋辨識

隱藏式鑰匙孔  
(臨時供電 Type-C)

顏色:深紅古/黑色



CNS F60A 防火認證 | F-01專利靜音鎖體 中華民國新型第M595679號





# 精簡



Ag+shield™

藍牙APP

多種開門方式

AI指紋演算  
(濕手指適用)

IPX6防水

臨時供電

窄面板

## FIBRE FB63M

定價 14500 F2雲端組 2500  
F6E-home組 3500

### Ag+shield™

Ag+shield™專利銀離子(Ag+)抗菌抗病毒塗層技術，抗病毒細菌率達99.99%。

### IPX6防水

經SGS驗證測試符合IPX6，每分鐘100公升水量潑濺等級測試。

### 密碼功能

防窺視虛位密碼，在正確密碼前得輸入亂數碼，搭配正確6位數密碼組合。

### 指紋辨識

金融級FPC電容式指紋辨識，辨識時間小於0.5秒，支援濕手指辨識

### 雲端功能

搭配APP，並選配F2連網組合，即時門禁提示。

### 藍牙APP

指紋、卡片、密碼、可設置一次性、週期性解鎖、操作紀錄查詢。

### 隱藏式鑰匙孔

隱藏式鑰匙孔、臨時供電孔(Type-C)。

### OTP臨時密碼

用戶可遠端透過APP生成，在有效時間及次數內供臨時使用。

### 時效性解鎖

卡片、密碼、一次性密碼、週期性解鎖。

### 門邊距選擇

30、35、45、60鎖體，35雙勾鎖體適用拉門、通風門、玻璃門。

### 窄面板

窄面板設計，適用玻璃門、通風門。

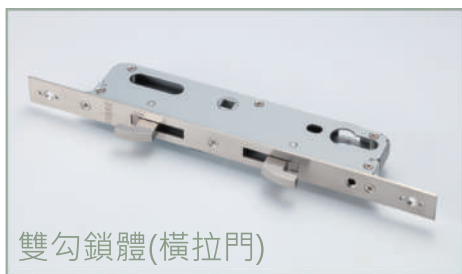

雙勾鎖體(橫拉門)

指紋	100枚
密碼	100組
鑰匙	2支
M1卡	1000張
OTP密碼	無上限

襯板	22x240x3mm
鎖體	中心距35 深度50 / 勾鎖
	中心距30 深度45 / 3085
	中心距35 深度50 / 3585
	中心距40 深度60 / 4585
	中心距60 深度85 / 6085

電池	4顆4號AAA鹼性電池
門厚	標準支援35mm~100mm
環境	溫度-10℃~60℃
16	濕度20%~90%



把手可選：水平/盾形

顏色：霧黑色









Ag+shield™



藍牙APP



多種開門方式



AI指紋演算



臨時供電

## FIBRE FB300

定價 9000  
F2雲端組 2500

### Ag+shield™

Ag+shield™專利銀離子(Ag+)抗菌抗病毒塗層技術，抗病毒細菌率達99.99%。

### 指紋辨識

金融級FPC電容式指紋識別，辨識時間小於0.5秒。

### 密碼功能

防窺視虛位密碼，在正確密碼前得輸入亂數碼，搭配正確6位數密碼組合。

### 藍牙APP

支援手機、穿戴裝置開門，卡片、密碼、一次性、週期性解鎖，門鎖開鎖紀錄查詢。

### OTP臨時密碼

用戶可遠端透過APP生成，在有效時間及次數內供臨時使用。

### 感應開門

M1感應卡、感應扣(貼)。

### 防窺密碼

正確密碼前可輸入任意亂數，虛位密碼搭配正確密碼組合。

### 一鍵逃生

關門自動上鎖。室內門把下壓，解除反鎖快速開門。

### 電量提醒

剩餘電量低於門檻值時，操作面板、APP顯示低電量警示。



指紋	120組
密碼	150組
鑰匙	3支
M1卡	200張
OTP密碼	無上限

襯板	25x56x4mm
鎖粒 中心距60	24x57x85mm
電池	4顆3號AA鹼性電池
門厚	35~60mm、60mm以上另訂
環境	溫度-5°C~55°C
	濕度30%~80%







# Ag<sup>+</sup>Shield™ 有效阻隔99.99%細菌病毒

使用銀作為殺菌劑和抗黴菌劑已有20多個世紀的歷史。古希臘和羅馬文明已經使用銀容器來保存食物和飲料。後來在十字軍東征中，常見的做法是在容器中加入銀幣以保存液體，現代作法則是將銀離子納於製程中，使老祖先的智慧持續發光。

## 可抵抗細菌 病毒的種類

青黴菌	白色念珠菌
大腸桿菌	腸炎沙門氏菌
李斯特菌	金黃色葡萄球菌
流感病毒	
諾羅病毒	
貓卡利病毒(與諾羅相似)	



經SGS檢測能有效對抗常見的金黃葡萄球菌、大腸桿菌等陽性菌、陰性菌達到99%以上。



由日本抗病毒檢測權威機構BOKEN檢測能有效達到抗病毒99%以上。



抵擋99%病毒



長效自潔塗層



實驗室認證



專利Ag+免清潔



親膚不刺激





# 精簡



藍牙APP



多種開門方式



IPX6防水



窄面板



推拉開啟

## FIBRE FB61

定價 19500  
F2雲端組 2500

### IPX6防水

經SGS驗證測試符合IPX6，每分鐘100公升水量潑濺等級測試。

### 密碼功能

防窺視虛位密碼，在正確密碼前得輸入亂數碼，搭配正確6位數密碼組合。

### 指紋辨識

金融級FPC電容式指紋識別，辨識時間小於0.5秒。

### 雲端功能

搭配APP，並選配F2連網組合，即時門禁提示。

### 藍牙APP

指紋、卡片、密碼、可設置一次性、週期性解鎖、操作紀錄查詢。

### 隱藏式鑰匙孔

隱藏式鑰匙孔、臨時供電孔(Type-C)。

### OTP臨時密碼

用戶可遠端透過APP生成，在有效時間及次數內供臨時使用。

### 時效性解鎖

卡片、密碼、一次性密碼、週期性解鎖。

### 門邊距選擇

30、35、45、60鎖體，35雙勾鎖體適用拉門、通風門、玻璃門。

### 窄面板

窄面板設計，適用玻璃門、通風門。

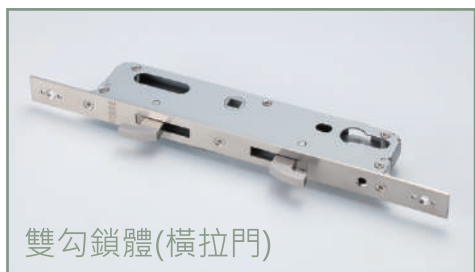

雙勾鎖體(橫拉門)

指紋	100枚
密碼	200組
鑰匙	2支
M1卡	200張
OTP密碼	無上限

面板	40x410x42mm
襯板	22x240x3mm
鎖體	中心距35 深度50 / 勾鎖
	中心距30 深度45 / 3085
	中心距35 深度50 / 3585
	中心距40 深度60 / 4585
	中心距60 深度85 / 6085

電池	電壓範圍6.9V~7.4V
門厚	標準支援35mm~100mm
環境	溫度-10℃~60℃
22	濕度20%~95%

觸控密碼  
卡片感應區

指紋感應

隱藏式鑰匙孔  
(臨時供電 Type-C)

電池盒

室內把手

開關按鈕

顏色:鐵灰色







藍牙APP



密碼



感應卡



鑰匙



外置式電池



雙面板IPX6防水



雙用鎖體

## FIBRE FB11(二代)

F2雲端組	2500	鎖粒	11500
F6 E-home組	3500	鎖體	12900

### mutE

圖書館級專利靜音結構，不鏽鋼斜舌、方栓鎖體，鎖體解鎖音量小於70dB。

### 雙面防水

前後面板經SGS驗證測試符合IPX6，每分鐘100公升水量潑濺等級測試。

### 藍牙APP

卡片、密碼、可設置一次性、週期性解鎖、操作紀錄查詢。

### 外置電池

業界首創租屋、商用設計，門外更換電池。

### 自動保護

連續輸入錯誤密碼3次，會自動停機3分鐘。

### 低電警示

剩餘電量低於門檻值時，操作面板、APP顯示低電量警示。

### OTP臨時密碼

用戶可遠端透過APP生成，在有效時間及次數內供臨時使用(無上限)。

### 一鍵逃生

關門即可上鎖。在室內門把下壓，斜舌方栓同步縮回，快速開門。

### 雲端功能

搭配APP，並選配F2連網組合，即時門禁提示。

CNS F60A 防火認證



F-07不鏽鋼鎖粒

密碼	150組
鑰匙	3支
M1卡	200張
OTP密碼	無上限

前面板	70x290x31mm
後面板	70x290x22mm
襯板	24x240x3mm
鎖粒	24x57x85mm
鎖體 中心距70	105x179x20mm
鎖體 中心距60	95x179x20mm

電池 3顆3號鹼性AA電池

門厚

40mm~55mm(可訂製90mm)

環境

溫度-25°C~70°C

24

濕度20%~95%



顏色:鐵灰色



CNS F60A 防火認證 | F-01專利靜音鎖體 中華民國新型第M595679號







# 商務



藍牙APP



密碼



感應卡



鑰匙



外置式電池

## FIBRE FB11(一代)

定價 12900  
F2雲端組 2500

### 藍牙APP

支援手機、穿戴裝置開門，卡片、週期性解鎖，門鎖開鎖紀錄查詢。

### 機械鑰匙

在沒電時備用開門(機械鑰匙請置於室外)。

### 防窺密碼(FB11X)

正確密碼前可輸入任意亂數，虛位密碼搭配正確密碼組合。

### 無線安裝

前後面板鎖體之間無接線安裝，免除因線路因素造成施工困擾。

### 外置式電池盒

業界首創，門外更換電池，適合商務、租賃使用。

### 一鍵逃生

關門即上鎖，室內門把下壓，斜舌門栓同步縮回，快速開門。

### 低電壓提醒

剩餘電量低於門檻值時，操作面板、APP顯示低電量警示。

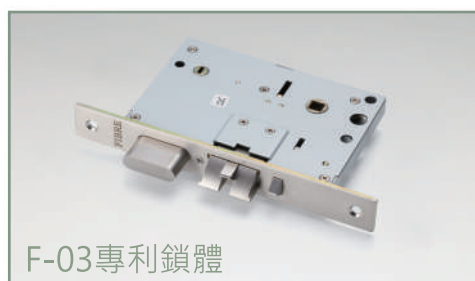

F-03專利鎖體

鑰匙	3支
M1卡	200張
密碼	150組
OTP密碼	無上限

前面板	70x263x31mm
後面板	70x271x22mm
襯板	25x200x4mm
鎖體 中心距62	90x140x15mm
鎖體 中心距70	100x140x15mm
電池	3顆3號鹼性AA電池
門厚	40mm~51mm(可訂製100mm)
環境	溫度-25°C~70°C
	濕度20%~95%



顏色:鐵灰色



CNS F60A 防火認證 | 安全鎖體(F-03專利鎖體)





# 快捷



藍牙APP  
(J328系列)



指紋  
(J328-2F)



密碼



感應卡



鑰匙



IP54防水

## FIBRE J328 系列

F2雲端組	2500	定價	12500
F6 E-home組	3500	指紋	13500

### 藍牙APP

卡片、密碼、一次性、週期性解鎖，開鎖紀錄查詢。

### 防窺密碼

正確密碼前可輸入任意亂數，虛位密碼搭配正確密碼組合。

### OTP臨時密碼

用戶可遠端透過APP生成，在有效時間及次數內供臨時使用。

### AI指紋演算

AI智能學習，累積使用次數，指紋操作反應更靈敏。

### 指紋辨識

金融級FPC電容式指紋識別，辨識時間小於0.5秒。

### 感應開門

可使用M1感應卡、悠遊卡、感應扣(貼)。

### 電量警示

剩餘電量低於門檻值時，操作面板、APP顯示低電量警示。

### 保護功能

連續輸入錯誤密碼5次(感應卡6次)，會自動停機5分鐘。

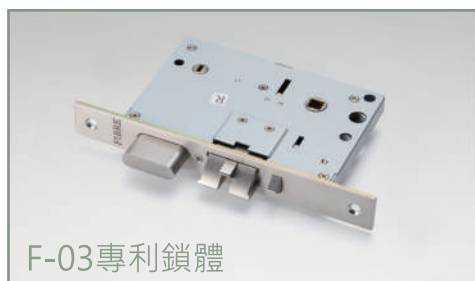

F-03專利鎖體



CNS F60A 防火認證 | F-03 鎖體 中華民國新型第M604339號

指紋(J328-2F)	120枚
密碼	150組
M1卡	200張
鑰匙	3支
OTP密碼	無上限

前面板	70x270x22mm
後面板	70x271x22mm
襯板	25x200x4mm
鎖體	100x140x15mm
電池	4顆3號AA鹼性電池
門厚	40mm~55mm(可訂100mm以內)
環境	溫度-25°C~70°C
	濕度20%~95%



顏色:尊爵黑

(2025 J328)







# 多元



藍牙APP



指紋



開門方式



雙用鎖體



IP54防水

## FIBRE J380 系列

F-01鎖體

12000

F2雲端組

2500

F6 E-home組

3500

### 藍牙APP

支援手機、穿戴裝置開門，卡片、密碼、一次性、週期性解鎖，門鎖開鎖紀錄查詢。

### 感應開門

M1感應卡、感應扣(貼)。

### 防窺密碼

正確密碼前可輸入任意亂數，虛位密碼搭配正確密碼組合。

### 一鍵逃生

關門即可上鎖。在室內門把下壓，斜舌方栓同步縮回，快速開門。

### 電量提醒

剩餘電量低於門檻值時，操作面板、APP顯示低電量警示。

### 自動保護

連續輸入錯誤密碼3次(感應卡6次)，會自動停機3分鐘。

### 安全模式

卡片+密碼雙重驗證後開啟門鎖。

### 指紋辨識

金融級FPC電容式指紋識別，辨識時間小於0.5秒。

### OTP臨時密碼

用戶可遠端透過APP生成，在有效時間及次數內供臨時使用(無上限)。

指紋	120枚
密碼	150組
鑰匙	3支
M1卡	200張
OTP密碼	無上限

面板	65x225x22mm
襯板	24x240x3mm
F-01 中心距60	95x179x20mm
F-01 中心距70	105x179x20mm
襯板	25x200x4mm
F-03 中心距62	90x140x15mm
F-03 中心距70	100x140x15mm

電池	4顆3號AA鹼性電池
門厚	35~55、55~65mm、65mm以上另訂
環境	溫度-5℃~55℃
	濕度30%~80%

顏色: 黑色

(2025 J380)



CNS F60A 防火認證 | 安全鎖體 (F-03專利鎖體)



F-03專利鎖體



F-01專利鎖體









無電緩衝靜音門吸  
防潮濕、防風、減震、靜音

顏色: 黑色

可使用於浴室、露臺...等潮濕的環境，產品具有高強度和硬度，相較其他同屬性產品，更為耐用且不易生鏽、磨損、變形。

定價 600/顆

▼門吸卡槽

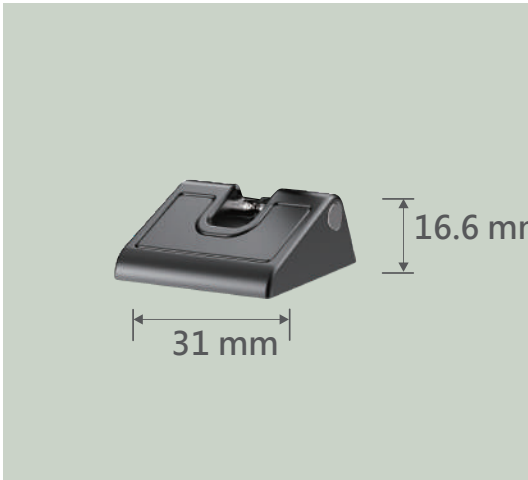

▼可調式門擋



鋅合金材質	ABS+鋅合金材質，具有高強度和硬度，更為耐用且不易磨損。
適用門型	適用於鋁框玻璃門，細鋁框木門、玻璃門、室內木門等。
靜音設計	靜音橡膠，關門加強靜音，搭配自動閉合隱形鉸鍊，更安靜。
減震設計	專利減震設計，減少開關門震動，讓室內門更長壽耐用。
居家安全	高度貼地更安全，門擋高度 <b>16.6 mm</b> ，掃地方便孩子不會絆倒。
兩用安裝	打孔/免打孔兩用安裝、免打孔無痕安裝，打孔更加穩固。
直覺設計	靜止狀態拉動即開，直覺使用，可調整高度(5-20 mm)。



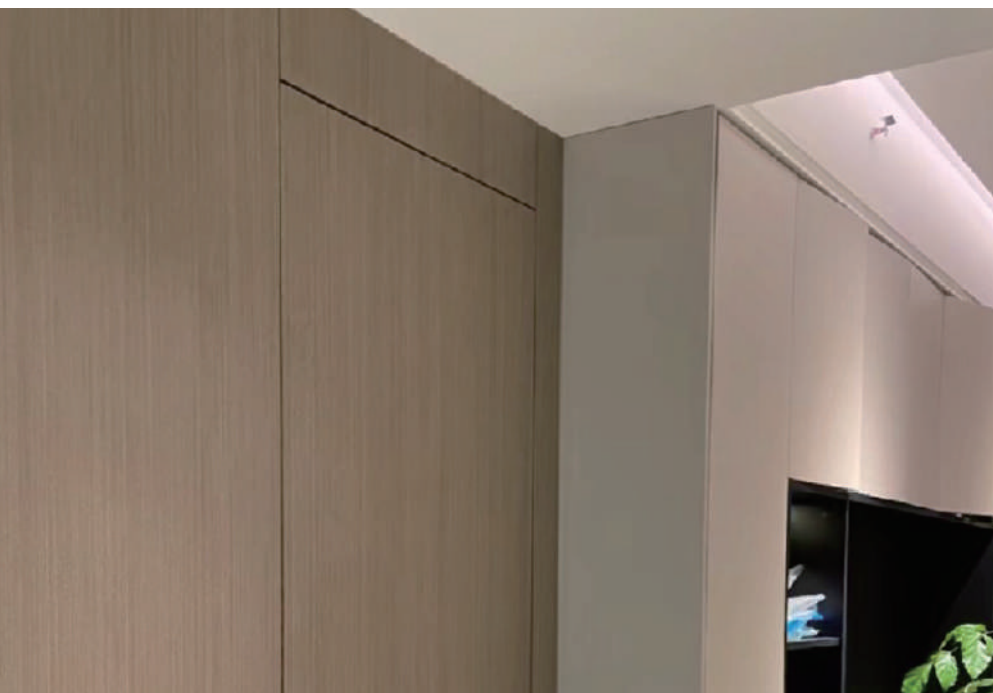

## 自動閉合隱形鉸鍊組 180°開合、耐用、靜音

顏色:掃砂色/黑色

門扇關閉即隱藏，  
使居家裝潢更為時尚簡潔，  
自帶油壓關閉阻尼器，  
開關門扇省力、安全、靜音。

定價 13000/組  
(2顆隱藏自閉+1顆承重)

### ▼安裝開合限制器



### ▼緩衝阻尼器



### 鋅合金材質

ABS鋁合金材質，具有高強度和硬度，更為耐用且不易磨損。

### 隱形鉸鍊

體積小、開孔簡單、安裝便利，適用多種門型。

### 油壓式緩衝

專為靜音關門設計，自動緩衝關門，2顆可承重60kg，搭配承重鉸鍊可達80kg。

### 不分左右

安裝無須區分左開右開，門扇門框側無區分。

### 二維可調

調整門扇縫隙。

### 開合調整

根據門重，關門力大小可調，使關門更靜音。

### 180°開合

最大開合180°，應用範圍廣。

### 適用範圍

適用各式木門、室內門、金屬門、木工裝潢門。

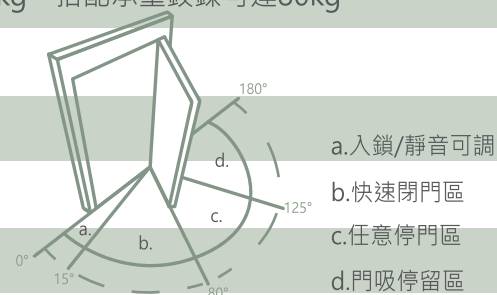

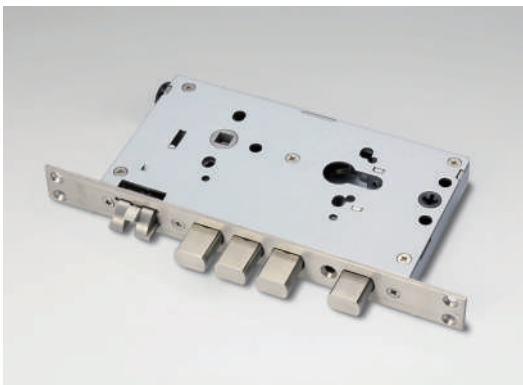

### 型號 F-01

類型:防鑽鎖芯鎖  
 斜舌材質:304不鏽鋼  
 方舌材質:304不鏽鋼實心鑄造  
 暗栓材質:304不鏽鋼實心鑄造  
 鎖心:防鑽鎖芯(符合C級鎖芯規範)  
 襯板規格:24 x240mm  
 中心距:60、70mm

適用於:FB11X(二代)、J380XF  
 FB70系列、FB71系列、FB77系列  
 FB79系列、FB92、FB98(P)

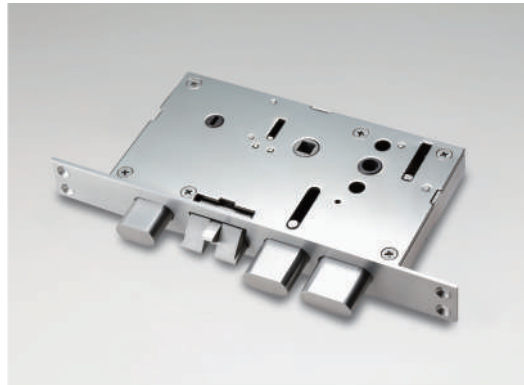

### 型號 F-02

類型:防鑽鎖芯鎖  
 斜舌材質:304不鏽鋼  
 方舌材質:304不鏽鋼實心鑄造  
 暗栓材質:304不鏽鋼實心鑄造  
 鎖心:防鑽鎖芯(符合C級鎖芯規範)  
 襯板規格:28 x240mm  
 中心距:64mm

適用於:FB83、FB83J



### 型號 F-03

類型:自動樺槽鎖  
 斜舌材質:304不鏽鋼  
 方舌材質:304不鏽鋼實心鑄造  
 暗栓材質:304不鏽鋼實心鑄造  
 鎖心:防鑽鎖芯(符合C級鎖芯規範)  
 襯板規格:25x200mm  
 中心距:62、70mm

適用於:FB11系列(初代)、J328K(X)、J380(X)



### 型號 F-04

類型:自動樺槽鎖  
 斜舌材質:304不鏽鋼  
 方舌材質:304不鏽鋼實心鑄造  
 暗栓材質:304不鏽鋼實心鑄造  
 鎖心:防鑽鎖芯(符合C級鎖芯規範)  
 襯板規格:24 x240mm  
 中心距:60、70mm

適用於:FB90、FB91、FB95系列、98V





## 型號 F-05

類型:磁吸鎖粒

方舌材質:尼龍包覆磁性鐵棒

扣合:塑料、靜音棉、強力磁鐵

鎖心:防鑽鎖芯(符合C級鎖芯規範)

襯板規格:25x57mm

中心距:60mm

適用於:FB95系列

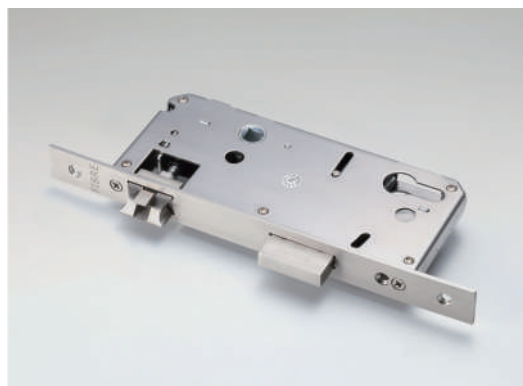

## 型號 F-06

類型:自動樺槽鎖

斜舌材質:304不鏽鋼

方舌材質:304不鏽鋼實心鑄造

暗栓材質:304不鏽鋼實心鑄造

鎖心:防鑽鎖芯(符合C級鎖芯規範)

襯板規格:22x240mm

中心距離:30、35、45、60mm

適用於:FB61、FB63系列、FB63M

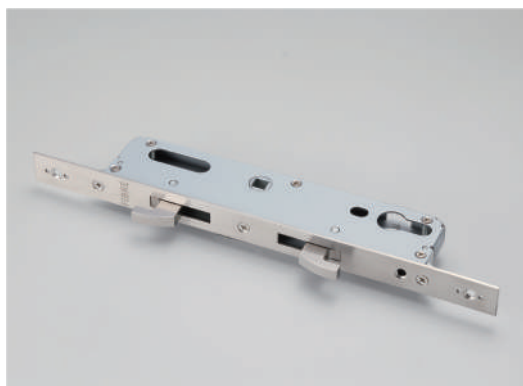

## 型號 F-06-H勾鎖

類型:自動樺槽鎖

斜舌材質:304不鏽鋼

方舌材質:304不鏽鋼實心鑄造

暗栓材質:304不鏽鋼實心鑄造

鎖心:防鑽鎖芯(符合C級鎖芯規範)

襯板規格:22x240mm

中心距:35mm

適用於:FB61、FB63系列、FB63M



## 型號 F-07

類型:自動樺槽鎖

斜舌材質:304不鏽鋼

方舌材質:304不鏽鋼實心鑄造

暗栓材質:304不鏽鋼實心鑄造

鎖心:防鑽鎖芯(符合C級鎖芯規範)

襯板規格:25x57mm

中心距:60mm

適用於:J380系列、FB11X(二代)、FB300

▶ 防火認證



▶ SGS認證

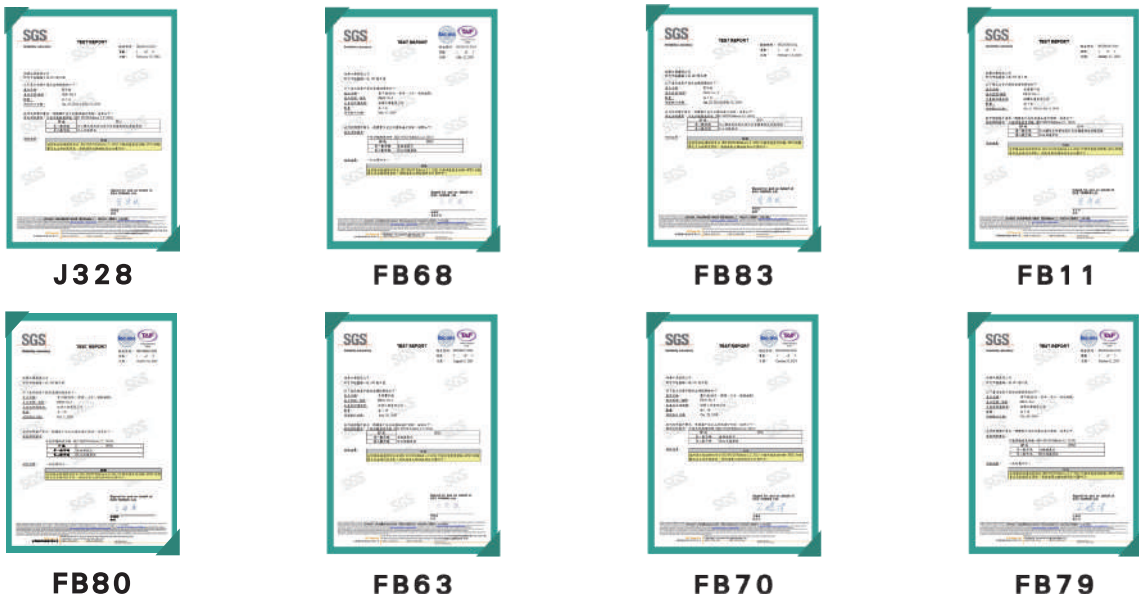

「看不見的貼心，是琺博的用心」。



本公司所有產品皆投保國泰3000萬產品責任險



## ► 抗細菌病毒塗裝認證



## ► 國際獲獎

### ▼ 2022 MUSE Design



### ▼ 2023 iF Design

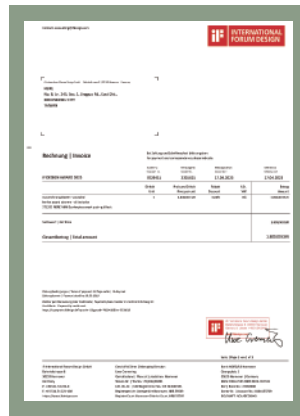

### ▼ 2024 A Design



## ► NCC證號

CCAG12LP0160T0

CCAM18LP1550T9

CCAM20LP0890T2

CCAG14LP0140T0

CCAJ19LP6DE0T8

CCAJ19LP6E00T0

CCAJ19LP7A60T4

CCAM20LP880T9

CCAJ19LP6DD0T5

CCAM24LP0630T5

CCAM25LP0930T2

CCAM25LP0620T0

CCAM22LP1260T0

CCAM25LP0630T0

CCAM25LP1470T9

### 雲端連結再進化 — 多平台APP整合

琺博電子鎖的雲端伺服與數據傳輸通過 L2 資安等級驗證，並採用台灣本地資安規範與 Google 雲端防護架構。不只支援自家開發的 FIBREKEY App，更全面整合主流智慧家庭生態系，打造更便利的生活體驗：

#### FIBREKEY App 專屬控制中心

可透過手機遠端解鎖、開鎖紀錄查詢、成員管理。

#### 支援 Google Home 語音助理

對智慧音箱說聲「OK Google，開門」，即可遠端操控。

#### 支援 HomeKit 智慧家居整合

將門鎖加入 Apple 家庭 App，支援 Apple Watch / iPhone 解鎖。

無論你是Android還是iOS使用者，  
都能享有一樣順暢的操作體驗。  
將琺博電子鎖打造成您智慧家庭的  
第一道安全守門員！



特別提醒：FB90 為旗艦獨立機種  
搭載專屬 APP 操控系統 FIBREVIEW  
(不支援 Matter 協議)

### 智慧家庭的共同語言 — Matter協議

FIBREKEY 系列電子鎖全面支援 Matter 協議，讓裝置能與各大智慧家庭系統（如 HomeKit、Google Home、Amazon Alexa 等）跨品牌連線、即時同步控制。

透過標準化協議，不論您使用哪一款智慧平台，都能安全、穩定地操作家門開關，實現真正的「全屋連動」。



FIBREKEY APP



Google Home



Apple HomeKit

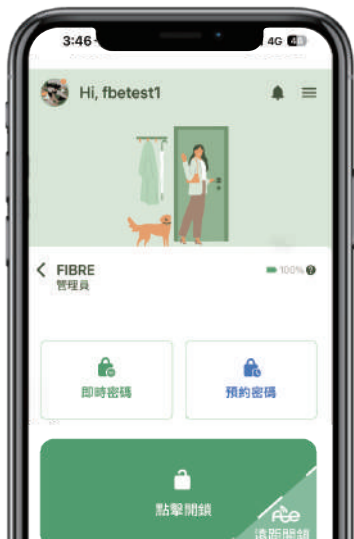



## 五大防護 — L2資安認證重點一次看

玆博門鎖台灣 L2 金融級資安認證號 MAS-3016-11400174

1



**玆博App 使用台灣Google 伺服器**

- 國際商務級加密與備援，境內伺服器更安心

2



**採多重身份驗證，防止他人冒用操作**

- 私密設定採二次身分驗證
- APP被盜取時不會自動解鎖

3



**杜絕彩虹攻擊! 密碼不受暴力破解侵入**

- 可防禦駭客自動化密碼破解程式
- 輸入錯誤多次立即鎖定警報

4



**全方位加密守護用戶資料**

- 全方位加密守護資料，機敏訊息以硬體層級的隔離和加密存於手機安全晶片
- 登出APP時自動清除資料，不留痕

5



**傳輸通信層層加密! 防止遠端操控資料外洩**

- APP、雲端、電子鎖 三方通信採用TLS 1.2以上加密技術
- 有效杜絕詐騙解鎖指令，不怕惡意侵入攻擊

## 整合優勢 — 通用連線 × 專業防護

Matter 提供「開放互通」的便利，L2 則提供「本地嚴謹」的守護。  
兩者結合，讓 FIBREKEY 玆博門鎖在國際相容與資安防護之間取得完美平衡。



## 珐博門鎖 舊改123

想換裝電子鎖又不知道如何下手，你只需要珐博簡單7步驟。

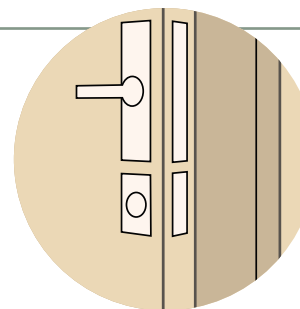

\* 同扇門有上下鎖體時 \*  
需附雙鎖體尺寸的照片

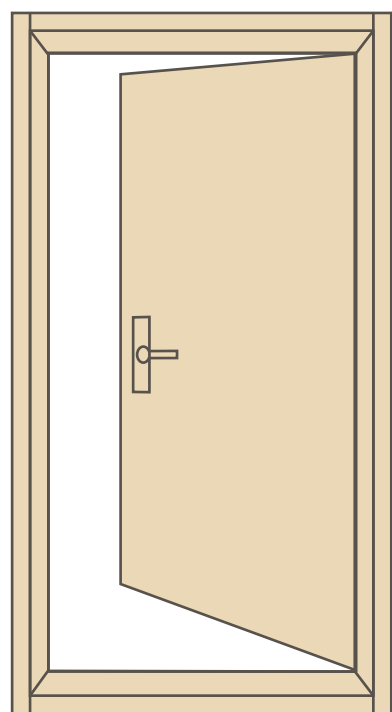

右內

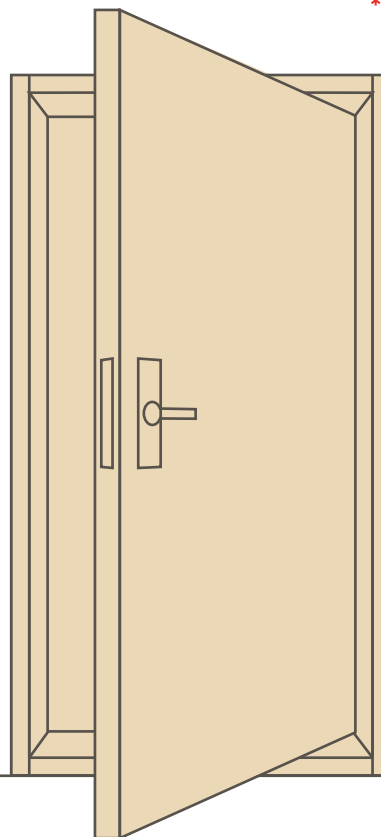

右外

室內  
室外

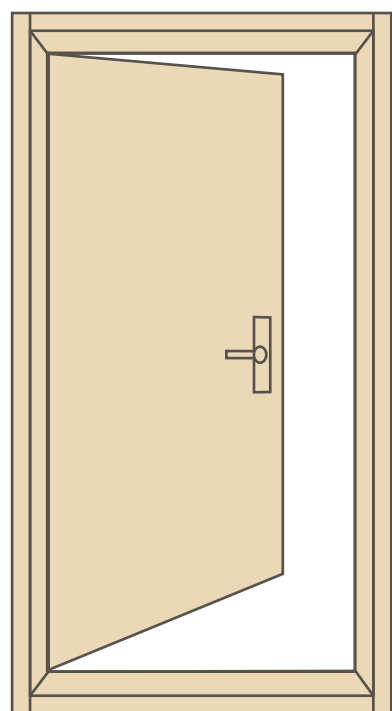

左內

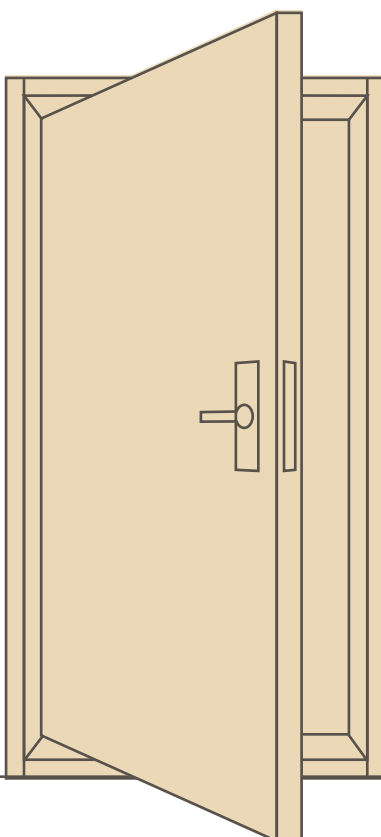

左外

室內  
室外



▼ 請依下圖丈量順序填入資訊

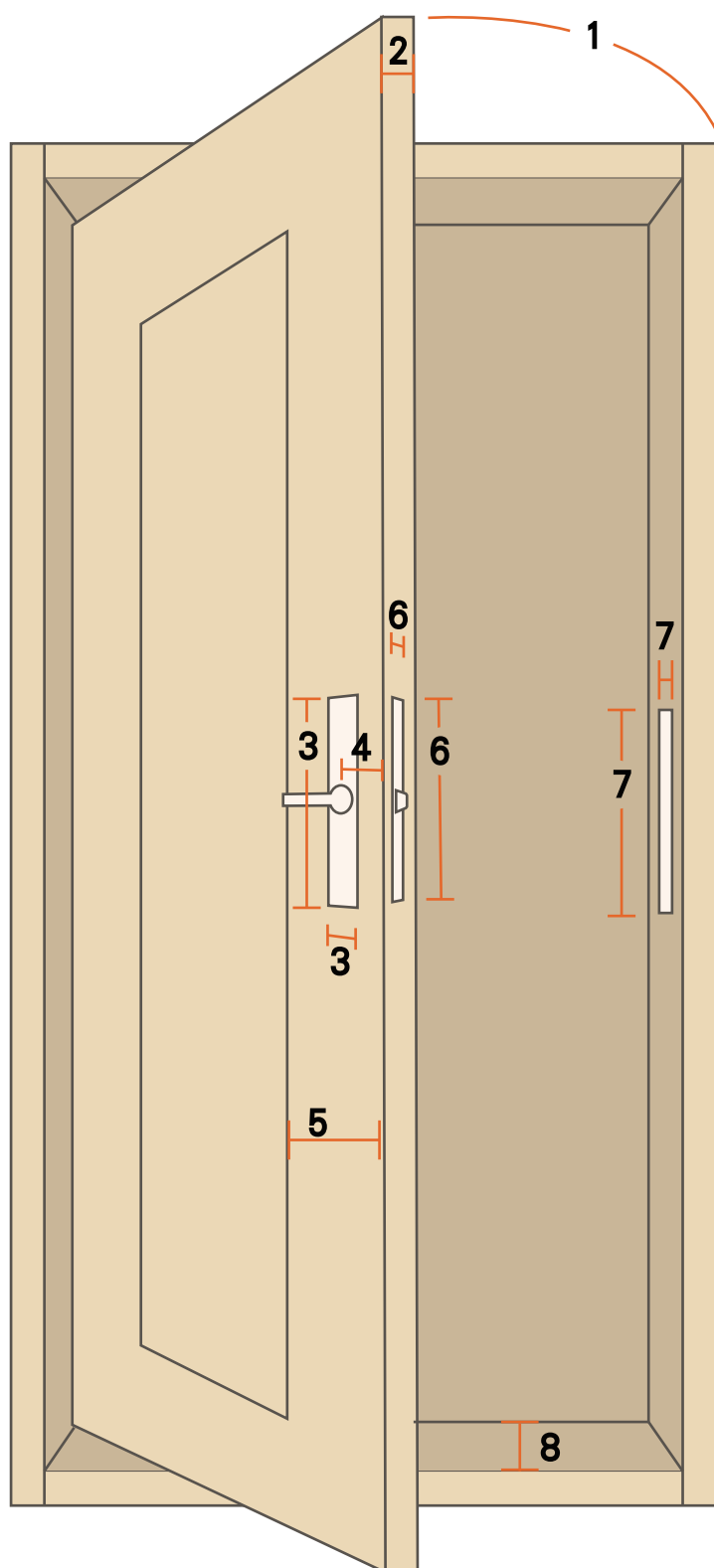

1.門扇開向 \_\_\_\_\_

2.門厚門厚  
\_\_\_\_\_ mm

3.面板長度  
\_\_\_\_\_ mm

面板寬度  
\_\_\_\_\_ mm

4.把手中心至門扇邊緣距離(60mm/70mm)  
\_\_\_\_\_ mm

5.立料寬度  
\_\_\_\_\_ mm

6.鎖體長度  
\_\_\_\_\_ mm

鎖體寬度  
\_\_\_\_\_ mm

7.扣板長度  
\_\_\_\_\_ mm

扣板寬度  
\_\_\_\_\_ mm

若為內外門，則須加測：

8.中料寬度 \_\_\_\_\_ mm

9.內外把手中心高低 \_\_\_\_\_ mm

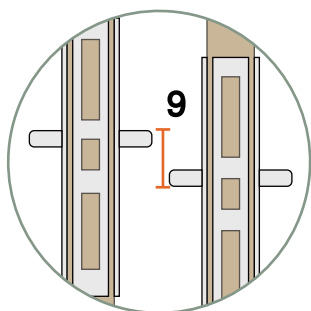

琺博YouTube



琺博官網



琺博LINE@



# 瑧博產品比較表

\*為選配項目

名稱型號		FB95	FB92	FB90	FB79X	FB70K/W	FB300	
開門方式	掌靜脈	100		50				
	FIBREKEY智慧感應	●				●		
	臉部辨識(組數)		200	50				
	指紋辨識(組數)			100	100	100	120	
	密碼(組數/位數)	250	100	33	250	250	150	
	卡片/組數	1000			1000	1000	200	
	藍牙APP	●			●	●	●	
	機械鑰匙	2	3	2	3	2	3	
	Wi-Fi遠距解鎖*	*		●	*	* / ●	*	
	一次性密碼	●	10組	●	●	●	●	
	語音控制IOS/Android	●		●	●	●	●	
安全保障	高強度不銹鋼斜舌	304不鏽鋼	304不鏽鋼	304不鏽鋼	304不鏽鋼	304不鏽鋼	304不鏽鋼	
	圓弧導角特規門栓	●	●	●	●	●		
	自動上鎖	●	●	●	●	●	●	
	暗栓功能		●		●	●	●	
	兒童安全鎖		●	●	●			
	防電擊	●	●	●	●	●	●	
	防特斯拉線圈干擾	●	●	●	●	●	●	
	貓眼螢幕			●				
	RFID Mifare 卡片辨識系統	●			●	●	●	
	瑞典FPC指紋辨識			●	●	●	●	
	防窺視密碼	●	●	●	●	●	●	
	辨識種類	響應開門	臉部辨識	人臉/掌紋	指紋辨識	指紋辨識	指紋辨識	
	辨識速度	< 0.5sec	< 1sec	< 0.5sec	< 0.5sec	< 0.5sec	< 0.5sec	
	指紋辨識拒真率			≤0.1%	≤0.1%	≤0.1%	≤0.1%	
	雙向啟閉通知*	*		*	*	*	*	
材質及 耐候性	經鹽霧實驗	240小時	400小時	400小時	240小時	400小時	240小時	
	表面材質	鋅合金 9H鋼化 玻璃面板	鋁合金 9H鋼化 抗刮面板	鋁合金 鋼化 玻璃面板	鋅合金 膜內 塑造面板	鋅合金 膜內 塑造面板	鋅合金 強化 抗刮面板	
	靜音技術mute鎖體	●	●	●	●	●	●	
手機功能*	手機APP設定	●	●	●	●	●	●	
	手機APP解鎖	●		●	●	●	●	
	語音控制*	*		*	*	*	*	
	開門記錄查詢	●		●	●	●	●	
	遠距解鎖*	*		●	*	*	*	
	遠距生成臨時密碼	●		●	●	●	●	
	遠距開/開門通知*	*		●	*	*	*	
	支援iOS、Android 穿戴裝置	●	●		●	●	●	
環保共生	充電式鋰電池	*	●	●	*	*	*	
	可拆換式電池盒	●	●	●	●	●	●	
SGS及相關 檢驗規範	60A國家防火燒測	●	●	●	●	●		
	NCC發射頻率檢測	●	●	●	●	●	●	
	IP防水、防塵係數	IPX6	IPX6	IPX6	IPX6	IP54	IP54	
	Ag+shield	●	●	●	●	●	●	
適用場域	建議環境	室外/室內門	室外門	室外門	室外門	有遮蔽處門	有遮蔽處門	
	門邊距	60/70選配	60選配/70	60選配/70	60/70選配	60/70選配	60	





# 珐博產品比較表

\*為選配項目

名稱型號		FB11(一)	FB11(二)	J380X	J328X2F	J328K	FB61X	FB63M	
開門方式	ECO-KEYLESS								
	FIBREKEY智慧感應								
	臉部辨識(組數)								
	指紋辨識(組數)			●J380X-2F	120		100	100	
	密碼(組數/位數)	150	150	150	150	150	200	100	
	卡片/組數	200	200	200	200	200	200	1000	
	藍牙APP	●	●	●	●	●	●	●	
	機械鑰匙	3	3	3	3	3	2	2	
	Wi-Fi遠距解鎖*	*	*	*	*	*	*	*	
	一次性密碼	●	●	●	●	●	●	●	
	語音控制/Android	●	●	●	●	●	●	●	
安全保障	高強度不銹鋼斜舌	304不鏽鋼	304不鏽鋼	304不鏽鋼	304不鏽鋼	304不鏽鋼	304不鏽鋼	304不鏽鋼	
	圓弧導角特規門栓	●	●	●	●	●	●	●	
	自動上鎖	●	●	●	●	●	●	●	
	暗栓功能	●	●		●	●			
	兒童安全鎖							●	
	防電擊	●	●	●	●	●	●	●	
	防特斯拉線圈干擾	●	●	●	●	●	●	●	
	貓眼螢幕								
	RFID Mifare 卡片辨識系統	●	●	●	●	●	●	●	
	瑞典FPC指紋辨識					●	●	●	
	防窺視密碼	●	●	●	●	●	●	●	
	辨識種類				指紋辨識		指紋辨識	指紋辨識	
	辨識速度				< 0.5sec		< 0.5sec	< 0.5sec	
	指紋辨識拒真率				≤0.2%		≤0.1%	≤0.1%	
	雙向啟閉通知*	*	*	*	*	*	*	*	
材質及 耐候性	經鹽霧實驗	240小時	240小時	240小時	240小時	240小時	240小時	400小時	
	表面材質	不鏽鋼 強化 抗刮面板	不鏽鋼 強化 抗刮面板	鋁合金 強化 抗刮面板	鋁合金 強化 抗刮面板	鋁合金 強化 抗刮面板	鋁合金 強化 抗刮面板	鋁合金 9H鋼化 玻璃面板	
	靜音技術mute鎖體	●	●	●	●	●	●	●	
手機功能*	手機APP設定	●	●	●	●	●	●	●	
	手機APP解鎖	●	●	●	●	●	●	●	
	語音控制*	*	*	*	*	*	*	*	
	開門記錄查詢	●	●	●	●	●	●	●	
	遠距解鎖*	*	*	*	*	*	*	*	
	遠距生成臨時密碼	●	●	●	●	●	●	●	
	遠距開/關門通知*	*	*	*	*	*	*	*	
	支援iOS、Android 穿戴裝置	●	●	●	●	●	●	●	
環保共生	充電式鋰電池	*	*	*	*	*	*	*	
	可拆換式電池盒	●	●	●	●	●	●	●	
SGS及相關 檢驗規範	60A國家防火燒測	●	●	●	●	●			
	NCC發射頻率檢測	●	●	●	●	●	●	●	
	IP防水、防塵係數	IPX4	IPX6	IP54	IP54	IP54	IPX6	IPX6	
	Ag+shield							●	
適用場域	建議環境	有遮蔽處門	室外門	有遮蔽處門	有遮蔽處門	有遮蔽處門	室外/窄料門	室外/窄料門	
	門邊距	62/70	60/70	62/70鎖粒60	62/70	62/70	30/35/45/60	30/35/45/60	



是珙博的用心 FIBRE's flair



安全 × 智慧 × 居家 雲端新生活

### 雙生物辨識系統

3D人臉掌靜脈零接觸式解鎖

### L2資安驗證

google伺服器保護隱私

### 獨家防夾手

單側簡約弧形把手防夾設計

### IPX6全時防水

SGS驗證符合高壓水柱潑濺等級測試



# 珐博工業有限公司



珐博LINE@



珐博APP



珐博官網

電話  
傳真  
信箱  
辦公室地址

(03)5359846

(03)5342099

service@fibrekey.com

新竹市中華路一段175-5號